

ZÁSOBNÍK H2

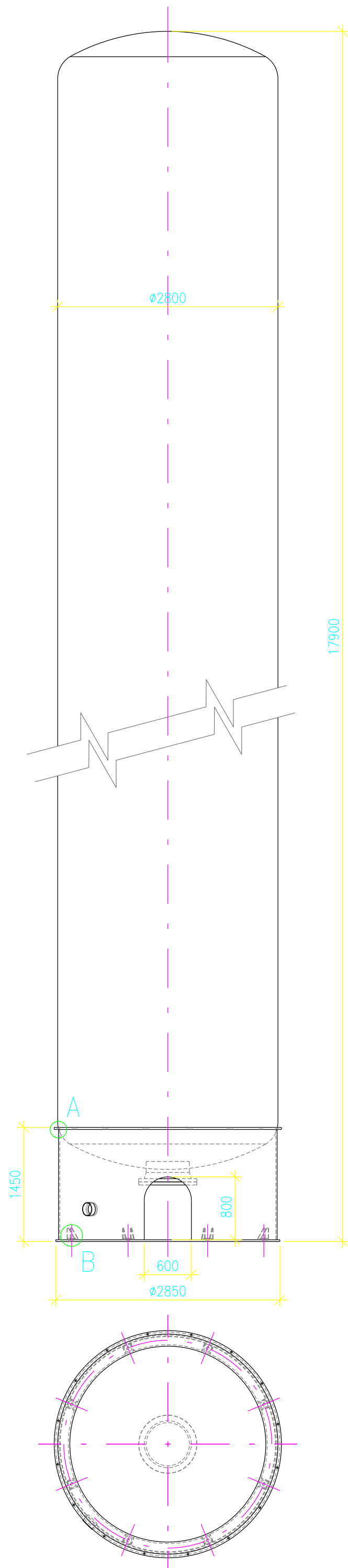

SPODNÍ OBRUČ

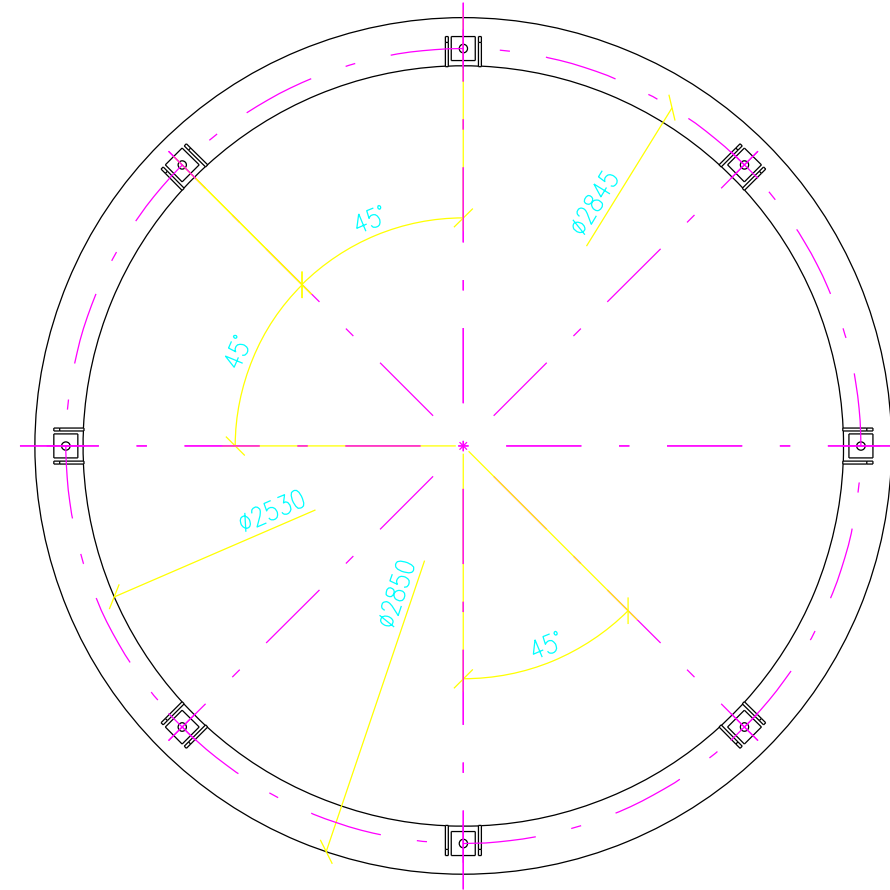

M 1:25

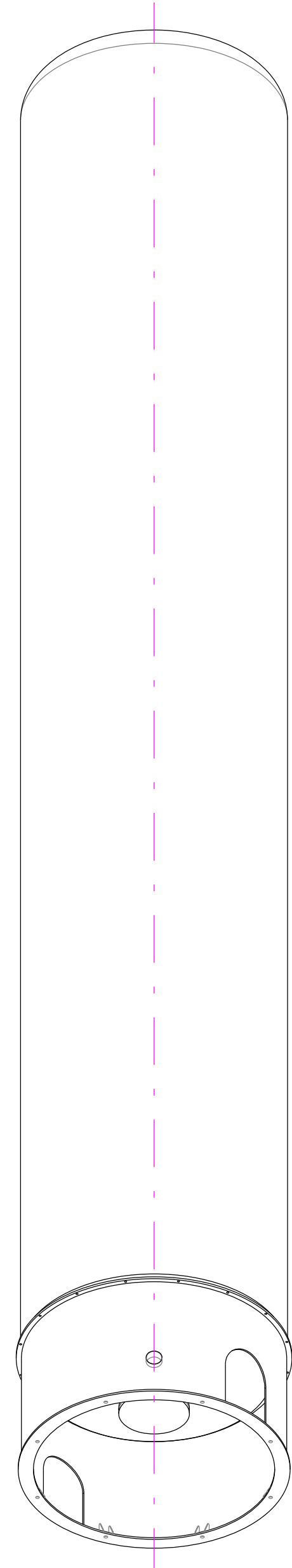
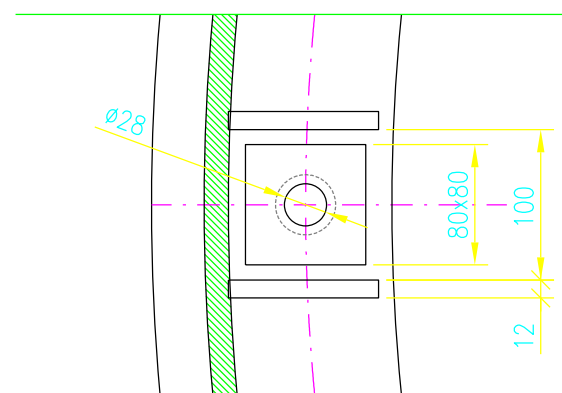
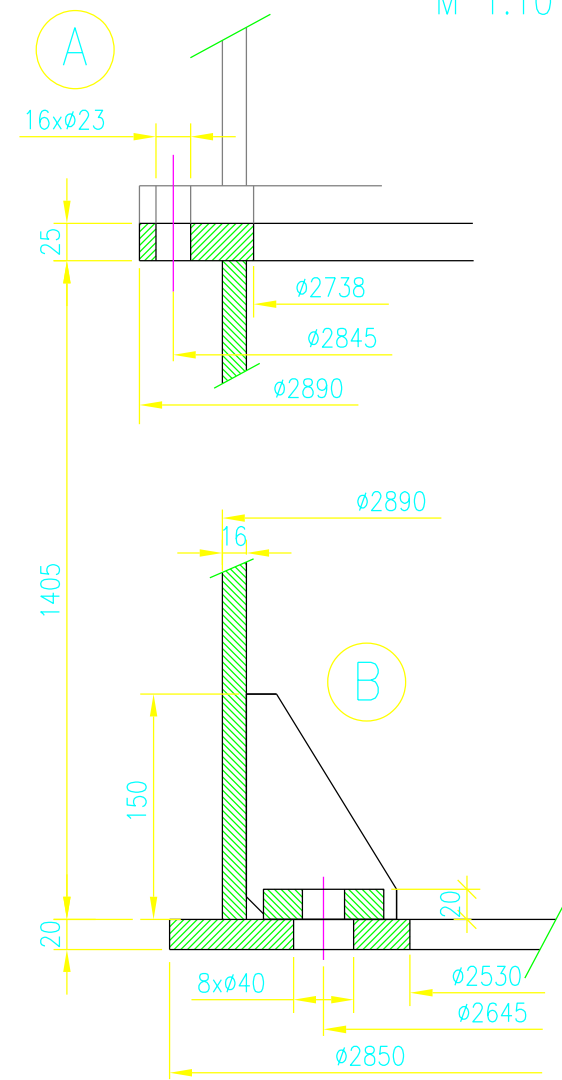

DETAIL KOTVENÍ ZÁSOBNÍKU

M 1:10



Místo stavby :	OSTRAVA		k.ú.:	SLEZSKÁ OSTRAVA					
Kraj :	MORAVSKOSLEZSKÝ								
Vypracoval :	Odpovědný projektant :	Manažer projektu :							
Ing. Štefan Kovács	Ing. Štefan Kovács	Ing. S. Kapec							
Stavebník :	Dopravní podnik Ostrava a.s.								
Stavba :	ROZVOJ VODÍKOVÉ MOBILITY V OSTRAVĚ, 1. ETAPA - 1. A 2. FÁZE PS 01 - TECHNOLOGIE VODÍKOVÉ PLNÍČÍ STANICE - 1. FÁZE					Stupeň :	SP	Měřítko :	1:50
Výkres :	ZÁSOBNÍK H2-95m3					Počet A4 :	4	Výkres č. :	D.2.1-12
						Datum :	12/2020		
						Arch. č. :	A1139		